

n.15-2014

CHRENEWS

Segnaliamo l'evento riportato in locandina, organizzato dal nostro affiliato Circolo Culturale Filatelico Numismatico Morbegnese; questo Sodalizio è da sempre animato da un'attività intensa e a vasto raggio nel settore collezionistico.



MORBEGNESE

è *Valtellina*  
turismo, sport, cultura

## MONTAGNA E AMORE: PAESAGGI INFINITI

SABATO 7 GIUGNO – POLIFUNZIONALE PEDESINA – ORE 20.45

### PARTECIPANTI

CORO ALPINO DI BERBENNO - maestro GIOELE PERUZZI

LABORATORIO POETICO – CIRCOLO CULTURALE FIL. NUM. MORBEGNESE  
referente PAOLA MARA DE MAESTRI - lettura poesie MASSIMO MALGESINI

soci partecipanti

- Giovanni Cuomo (Bosco)
- Ezio Maifrè (Volare alto)
- Giovanni De Simone (Se vai...)
- Leonardo Manetti (Cuore in trappola)
- Giuseppe Ravelli (Quel masso erratico)
- Marino Spini (Dalle spaccature della roccia)
- Lara Tocalli (Prati di baci)
- Paola Mara De Maestri (Ronco)
- Mariangela Cucchi (Fatica gioiosa)
- Mariella Mattei (Montagna rivale)

La serata vedrà l'alternarsi di letture di poesie inedite, realizzate dai soci del Laboratorio Poetico, con brani, legati al tema della montagna, cantati dal coro alpino di Berbenno.

**SABATO 31 MAGGIO / GIOVEDÌ 12 GIUGNO – EX-SCUOLA PEDESINA**

**“VALGEROLA E DINTORNI” MOSTRA DI CARTOLINE DELLE OROBIE DAL  
PASSO DI S.MARCO AL MONTE LEGNONE  
referente LUCA VILLA**

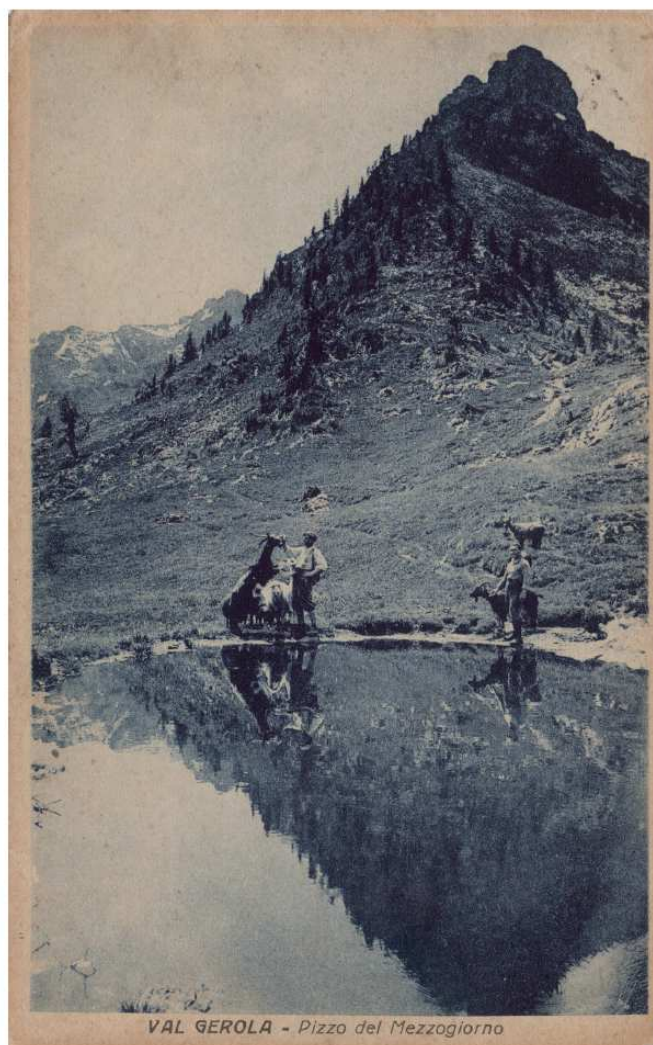

**La mostra si compone di 24 quadri con cartoline delle Orobie. Seguendo un itinerario l'esposizione partirà dal passo di S.Marco per arrivare sulla cima del monte Legnone. Il periodo storico delle cartoline va da inizio '900 agli anni'60. A parte alcune cartoline colorate (non a colori) le immagini sono tutte in bianco e nero.**